

令和6年度 社協船木支部組織表

支 部 長	星 加 勝 一	監 事：奥野谷敏信
副支部長	山 名 常 美	監 事：石川 政久
事務局長	高 嶋 正 博	相談役：村上 武紀
会 計	神 野 伸 二	

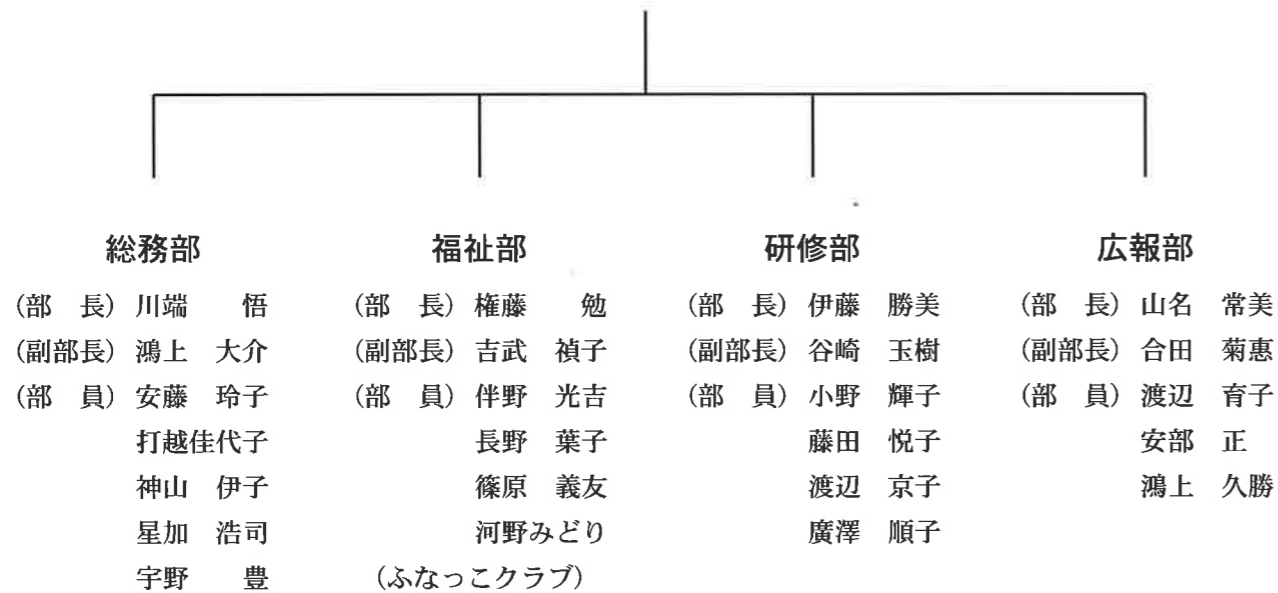

令和5年度 感謝状贈呈者(敬称略)

1.福祉特別功労

高橋 貞義

2.福祉功労

鴻上 千恵子
 政岡 恵子
 寺田 真一
 河野 良彦

戸田 洋一郎
 星加 恵美子
 高橋 美智子
 宝利 正明

第40回新居浜市福祉大会
 福祉功労賞 受賞 小野 輝子 (七宝台)

受賞おめでとうございます。
 今後とも活躍をお願い致します。

ふなき社協だより

令和6年度社協船木支部総会を終えて

社会福祉協議会 船木支部
 支部長 星加 勝一



令和6年度の社協船木支部総会は5月15日(水)に関係者のご協力を得て無事終える事ができました。

昨年度は見守り推進員交代の年にもあたり、6名の見守り推進員が交代しましたが、その後3名が交代し、合計24名の体制で164名(R6年4月末現在)の独居高齢者の見守り活動を実施することになりました。

事業関係では福祉講演会、金婚式事業、歳末たすけあい事業、サロン活動事業、配食事業、小学生の卒業記念品の配布事業、高齢者マップの作成事業等を実施しましたが、今年度はもう少し中身の濃い事業を目指します。

『社協だより』は4月、6月、10月、1月の4回発行しております。

決算報告では収入総額は2,951,743円、支出総額は1,706,163円で次年度繰越金は、1,245,580円となりました。11月に予定していたえひめ学園での里親事業が中止になった為、繰越金が多めになっています。

募金関係では特別会費は844,000円、赤十字募金は501,220円、歳末助け合い募金は204,360円、共同募金は454,420円でした。自治会員が減少する中での心あたたまるご協力をありがとうございました。

新聞報道によりますと、2050年には65歳以上の一人暮らし世帯は1084万世帯で全体の20.6%を占めるようになり、見守りや介護などの支援を充実させ、地域で安心して生活できる環境設備が課題になると報じられています。

このためにも、現在社会福祉協議会で実施しています見守り推進事業は将来を見据えた組織に発展させねばなりません。

今後も行政と地域が一体となって取り組んでまいりますので、皆様のご支援とご協力を心よりお願い申し上げます。



令和6年度 事業実施計画

月	社協船木支部	関係団体	会議
R6 4	○社協だより(第117号)発刊(4/1)		○役員会(4/11) ○事業部会(4/23)
5	○令和6年度支部総会(5/15)	□長寿健康ウォーキング(5/19)	○役員会(5/9) ○総会(5/15) ○事業部会(5/30)
6	○社協だより(第118号)発刊(6/1) ▽支部連絡協議会(6/12) ○特別会員加入促進説明会(6/) ○サロン活動説明会 ○ケアネットワーク(6/27)	□池田池菖蒲まつり(6/9)	○役員会(6/13) ○事業部会(6/27)
7	▽新居浜を明るくする運動大会(7/6) ○福祉講演会(7/) ○特別会費集計(7/)		○役員会(7/11) ○事業部会(7/29)
8		□池田池ラジオ体操大会(8/4) □船木ふるさと夏まつり(8/15)	○役員会(8/8) ○事業部会(8/29)
9	○ケアネットワーク(9/26)	□船木校区防災訓練(9/1)	○役員会(9/12) ○事業部会(9/26)
10	○社協だより(第119号)発刊(10/1) ▽いきいき幸せフェスティバル(10/6) ○サロン活動報告会(1) ▽第72回愛媛県社会福祉大会(10/8)	新居浜太鼓祭り(10/16,17,18) □船木校区芸能祭(10/26)	○役員会(10/10) ○事業部会(10/31)
11	▽支部先進地研修(11/21~11/22) ○一日敬老の家・里親事業(11/)	□校区文化祭(11/10)	○役員会(11/7) ○事業部会(11/28)
12	▽新居浜市社会福祉大会(12/7)	□公民館年末大掃除(12/8) □年末合同パレード(12/22)	○役員会(12/12) ○事業部会(12/23)
R7 1	○社協だより(第120号)発刊(1/1) ○独居高齢者歳末たすけあい事業 ○サロン活動報告会(2)	□校区はたちを祝う会(1/3) □とうど祭り(1/19) □船木校区徒歩探訪会(1/26)	○役員会(1/9) ○事業部会(1/30)
2	▽支部役員役職別研修会(2/7)	□校区マラソン・駅伝大会(2/1)	○役員会(2/6) ○事業部会(2/27)
3	○ケアネットワーク(3/27) ○独居高齢者配食事業 ○卒業記念品のお届け		○役員会(3/6) ○事業部会(3/27)

○：社協船木支部主催行事 ▽：市(県)社協主催行事 □：船木校区公民館行事

* 事業部会後、民生児童委員と見守り推進員の情報交換会を実施する。

* 「船木かぶとっ子見守り隊」のパトロールは、毎月指定された日に実施する。

令和6年度 一般会計収支予算書

(単位：円)

収入の部		令和6年度 予算額 (A)	令和5年度 決算額 (B)	差 額 (A-B)	摘 要
科	目				
項	目				
1	繰越金	1,245,580	1,525,771	-280,191	
2	支部運営助成金	870,000	915,600	-45,600	
	住民会費	70,000	71,600	-1,600	※1
	特別会費	800,000	844,000	-44,000	※1
3	見守り推進事業費	306,000	306,000	0	※2
4	共同募金配分金	189,000	204,360	-15,360	
	共同募金超過還元金	0	0	0	
	歳末助けあい推進事業費	189,000	204,360	-15,360	※3
5	寄付金	0	0	0	
6	雑収入	10	12	-2	貯金利息
	合 計	2,610,590	2,951,743	-341,153	

	口数・金額	単価	助成率	助成金(円)	
※1	住民会費	1,400口	100円	50.0%	70,000円
	特別会費	800口	1,000円	100.0%	800,000円
※2	見守り推進事業費	225名	1,200円		270,000円
		12ヶ月	3,000円	会議費	36,000円
※3	歳末助けあい募金	1,350口	140円	100.0%	189,000円

支出の部		令和6年度 予算額 (A)	令和5年度 決算額 (B)	差 額 (A-B)	摘 要
科	目				
項	目				
1	会議費	60,000	108,044	-48,044	総会諸費用、事業部会
2	事務費	100,000	120,731	-20,731	インク、ハガキ、用紙、印刷
3	事業費	1,300,000	1,078,062	221,938	
	高齢者交流事業費	200,000	225,000	-25,000	金婚式、サロン
	見守り推進事業費	400,000	404,000	-4,000	見守り推進員活動費
	福祉講演会	10,000	0	10,000	
	防災訓練補助	40,000	33,000	7,000	実施自治会に補助
	ケアネットワーク活動	20,000	8,892	11,108	公民館にて3回
	一日敬老の日事業	100,000	19,680	80,320	独居高齢者と学園生徒参加
	歳末たすけあい推進事業費	250,000	245,760	4,240	商品券配布他
	配食事業費	250,000	121,730	128,270	赤飯(民生)
	児童福祉事業費	30,000	20,000	10,000	ふなっこサロン、少年式
4	研修費	30,000	0	30,000	福祉施設見学
5	広報費	150,000	100,000	50,000	社協だより発行
6	雑諸出費	285,000	289,326	-4,326	
	イベント助成金	190,000	206,700	-16,700	
	各種団体援助金	85,000	75,626	9,374	
	負担金	10,000	7,000	3,000	※1参照
7	予備費	50,000	10,000	40,000	
	雑費	50,000	10,000	40,000	
	支 出 合 計	1,975,000	1,706,163	268,837	
	次 年 度 繰 越 金	635,590	1,245,580		
	合 計	2,610,590	2,951,743		

※1. いきいきフェスティバル賛助金、新居浜を明るくする運動賛助金、構成組織団体会費