

にいはま社協だより



こころちゃん



発行・編集 新居浜市社会福祉協議会

<http://www.n-syakyo.jp>

〒792-0031 新居浜市高木町2-60 総合福祉センター(ふれあいプラザ)内 TEL 32-8129 FAX 31-3531 E-mail info@n-syakyo.jp

新たに「基本理念」を策定いたしました!

基本理念

さい こう え がお 最高の笑顔をすべての人に

おも 基本理念に込めた念い

ふくしとはみんなのしあわせ
しあわせとは自分が自分らしく輝いて生きられること
市民のみなさんのしあわせを願ひ
まずは私たちから「最高の笑顔」を届けたい

困っている人 悩んでいる人 社会から孤立している人が
しあわせになることを願って
ずっと笑顔でいられることをめざして
一人ひとりに寄り添っていきたい

そこから生まれた小さな笑顔は
私たちにとって「最高の笑顔」であり
最高の喜びとなるのです

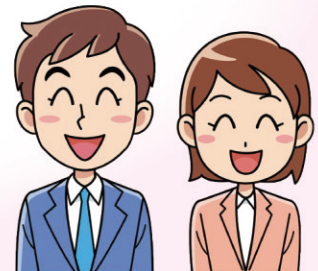

基本方針

3つの「けん」の実現



けん 謙虚に 取り組む社協

私たちは、いつも謙虚な姿勢で、感謝と思いやりの心をもって支援する人財を育てます

けん 研鑽・ 向上する社協

私たちは、福祉の専門職として常に研鑽し、ともに生きる豊かな地域社会をめざします

けん 堅実に 経営する社協

私たちは、コスト意識、危機意識、スピード感覚をもって堅実な法人経営につとめます

こんなボランティアあったんだ!

点訳ボランティア・音訳ボランティア

～ 情報を届けるボランティア ～

「点字」は、生活をしていくなかで情報を得るための大切なツール

点訳ボランティア

書籍や広報誌などの文字情報を正しく点字に訳し、情報を提供するボランティアです。

点字は、6点の組み合わせから構成される浮き上がった文字のことで、指でさわって読みます。点訳では、点字の書き表し方やルールなどの知識が必要です。

手で打つ点字器もありますが、広報誌などの作成には、点字ソフトの入ったパソコンで入力し、点字プリンターで印字しています。

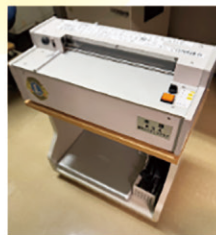

点字プリンター

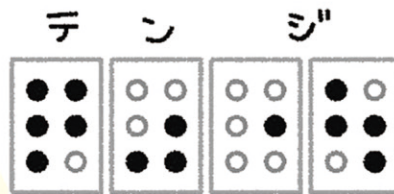

点訳グループさざなみの主な活動

- ◇ 広報・資料・一般図書の点訳
 - ・ 市政だより
 - ・ 健診カレンダー
 - ・ ごみ収集カレンダー
 - ・ バスやJRの時刻表など
- ◇ 点字季刊雑誌の発行

「目の代わり」となって、情報を「声」で伝える

音訳ボランティア

書籍や広報誌などの文字情報を「音声にして伝える」ボランティアです。

人は情報の80%を視覚から得ています。

音訳では、書いてあることを書いてある通りに読む技術（写真・絵・図など目から入る情報を正確に伝えること）が必要です。



※声の市政だよりは
こちらで確認できます

問合せ先

ボランティア・市民活動センター
☎/FAX 65-1009



録音の様子

新居浜市声の図書室やまびこの主な活動

- ◇ 広報・資料・一般図書の音訳
 - CD(テープ)作成
 - ・ 市政だより
 - ・ 社協だより
 - ・ ごみ収集カレンダー
- ◇ 季刊誌CD(テープ)の発行・対面音訳など

※ 4月には、点訳・音訳を含め、ボランティア養成講座が始まります。
3ページの「こころちゃんの情報便」をご覧ください。



教室

令和7年度
ふれあい健康体操教室
参加者募集!!

日時 5月15日～令和8年3月12日 木曜日(全39回)
Aクラス 9:45～10:35
Bクラス 11:00～11:50

場所 総合福祉センター2階 多目的アリーナ

対象 市内在住の65歳以上の方

参加費 1,700円(スポーツ保険料含む)

定員 160人(各教室80人)

申込方法 必ず**往復はがき**に郵便番号、住所、氏名(フリガナ)、生年月日、性別、電話番号、メールアドレス、**希望のクラス**を記入のうえ、総合福祉センターまでお送りください。

締切 3月21日(金) 当日消印有効

※応募多数の場合は、抽選となります。結果は4月中旬以降に返信はがきでお知らせする予定です。
※水中健康体操教室は、プール設備の修理状況に応じて、実施の可否をホームページでお知らせします。

申込・問合せ先 総合福祉センター 健康体操教室係
〒792-0031 高木町2-60 ☎ 35-2940

講座 **ボランティア養成講座**

聞こえない、聞こえにくい人や見えない、見えにくい人へ情報を伝えるボランティアの養成講座が始まります。

- 日時**
- ①【手話】 4月7日～令和8年3月23日 月曜日(全40回)
昼の部 13:30～15:30
夜の部 19:00～21:00
 - ②【要約筆記】 4月7日～12月22日 月曜日(全30回)
13:30～15:30
※パソコンの基本操作ができる方
 - ③【音訳】 4月8日～12月16日 火曜日(全30回)
10:00～12:00
 - ④【点訳】 4月10日～12月18日 木曜日(全30回)
13:30～15:30

場所 総合福祉センター

参加費 ①…3,300円(テキスト代)
1,760円(手話動画サイト視聴料)
②・③…1,000円(資料代)
④…1,900円(資料・テキスト代)

定員 各講座20人程度

締切 3月28日(金)

申込・問合せ先 ボランティア・市民活動センター
☎/FAX 65-1009



募集

4月第3週からスタート **児童館のサークルへ行ってみよう!!**

事前申込みなしで、気軽に参加いただけるサークルを実施しています。
※詳しくは、各館のサークルだより、館だよりをご覧ください。



児童館	サークル名(対象)	曜日・時間
中央児童センター 繁本町8-10 ☎ 34-8600	ベビー(0歳児親子)	毎週金曜日 10:00～10:30
	よちよち(1歳児親子)	毎週木曜日 10:00～10:45
	とことこ(2歳児以上親子)	毎週水曜日 10:00～10:45
	こぐま(年少児) ※令和3年4月2日～令和4年4月1日生	毎週金曜日 15:00～15:50 ※6月からスタートします
川東児童センター 八幡2-10-22 ☎ 32-8966	にこにこひろば ^お 0!(0歳児親子)	毎週金曜日 11:00～11:30
	にこにこひろば ^い 1.2(1歳児以上親子)	毎週金曜日 10:00～10:45
	青空じどうかん (神郷わくわく公園を利用している幼児親子) NEW	第3火曜日 10:00～10:45 【年8回】
	キッズ☆ダック(年少児) ※令和3年4月2日～令和4年4月1日生	毎週金曜日 15:30～16:20 ※6月からスタートします
	ハッピースポット(子育て中の保護者)	不定期 ※申込制、定員有
上部児童センター 中萩町10-13 ☎ 43-3612	ほっぷ(0歳児親子)	毎週火曜日 10:30～11:10
	すてっぷ(1歳児親子)	毎週水曜日 11:00～11:45
	じゃんぷ(2歳児以上親子)	毎週木曜日 11:00～11:45
	ファミリー向けサークル ほっとる～む(子育て中の家族) NEW	金曜日または土曜日 10:00～11:00 ※申込制、定員有(託児有) 【年10回】
瀬戸児童館 瀬戸町7-32 ☎ 41-1983	サークル・プチ(0歳児親子)	毎週金曜日 10:30～11:00
	サークル・バンバン(1歳児親子)	毎週木曜日 10:00～10:45
	サークル・バンビ(2歳児以上親子)	毎週水曜日 10:00～10:45

たくさんの善意をありがとうございます。

「まごころ銀行」は皆さまの善意(寄付・寄贈)をお預かりし、市内の福祉活動に役立てています。

令和6年12月1日～令和7年1月31日

令和6年1月1日～12月31日

一般寄付 (順不同・敬称略)

堀部 豊治
永田 真一
永田 光春
茶道裏千家 淡交会 新居浜支部
新居浜機械産業協同組合 機産会(写真①)
泉幼稚園
新居浜工業高等専門学校 ローターアクト部(写真②)
中萩フォークダンスクラブ
萩尾 美保
新居浜市社会福祉協議会金子支部

香典返し (敬称略)

(故)朝日 眞喜雄

物品寄付 (順不同・敬称略)

株かがやき総合保険企画(車椅子1台)(写真③)
新居浜市シルバー人材センター(玩具)(写真④)
新居浜別子ライオンズクラブ(米)(写真⑤)
住友化学労働組合愛媛支部(時計ほか)(写真⑥)
永易 祐一(食料品)

子ども支援募金自動販売機設置企業・団体 今年度追加分

(順不同・敬称略)

株EAST
(有)隆和鐵工
(公財)えひめ東予産業創造センター 1F・3F
株丸菱商会
株遊食房屋 新居浜店
白石建設工業株 SPC建設現場
登尾鉄工株本社
中央新居浜自動車工業株 休憩室前
株日立産機システム 新居浜サービスステーション
株堀江建設 滝の宮公園
萩尾機械工業株 本社工場・阿島海浜工場
萩尾高压容器株 本社工場



くらしの総合相談

	※登記・遺言・ 土地家屋調査相談	社会保険相談	精神障がい者 家族相談
相談員	司法書士 土地家屋調査士 公証人	社会保険労務士	精神障がい者 新居浜家族会
日	3月26日(水) 4月17日(木) 10:00~12:00	3月11日(火) 4月8日(火) 10:00~12:00	3月28日(金) 4月25日(金) 13:30~15:30

※先着6人程度(相談時間1人20分)

一般相談 月～金曜日(祝日を除く) 8:30～17:15

場所:総合福祉センター

問合せ先 権利擁護課 ☎ 47-4976

◆編集後記

3月といえば、ひなまつりですね!ひなまつりといえば、雛人形を飾り、ちらし寿司を食べて女の子の健やかな成長を願う日本の伝統行事です。皆さんはどうすごされますか?
(編集委員M)

～やりがいのあるお仕事です～

パートヘルパーさん募集中

時給 通常:1,360円 夜間早朝:1,680円
土日祝日:1,820円
(資格手当・処遇改善手当(一時金)・
交通費支給あり)

資格 ヘルパー2級・初任者研修修了者・
介護福祉士・看護師・准看護師のいずれか

時間 8:00～18:00の間で応相談

週1回からOKです!
空いた時間に働けます!



問合せ先 介護事業課 ☎ 32-8339